Hoy se inaugura la plaza del Carmen de Los Boliches tras su polémica remodelación

Este acto coincide con el inicio de las fiestas patronales de esta barriada pesquera

SILVIA PORTALES FUENGIROLA

Los vecinos de Los Boliches tendrán hoy un doble motivo de celebración, ya que al inicio de las fiestas patronales en honor a la Virgen del Carmen se suma la inauguración de la plaza del mismo nombre tras su polémica remodelación, que llega con dos meses de retraso. La falta de materiales para la terminación de la emblemática figura de un barco marinero, diseñado por el arquitecto Ismael Mérida, ha sido al parecer según el concejal de Infraestructuras, José Manuel Aznar, el único motivo que ha provocado no sólo este retraso, sino el descontento de muchos vecinos.

Con una fisonomía totalmente renovada, los vecinos de Los Boliches podrán disfrutar de nuevo y a partir de hoy de uno de los espacios más emblemáticos de esta barriada eminentemente marinera. Aunque con un aspecto más acorde con los últimos tiempos, este enclave no ha perdido su espíritu popular, que Mérida ha querido plasmar a través del barco enclavado en un muro que hace las veces de un embarcadero local, y que se erige en una fuente.

No obstante, la falta del material para la conclusión de esta figura no ha sido el único inconveniente con que el se han tropezado los vecinos de la zona para ver una de sus reivindicaciones cumplidas, ya que mientras que el comienzo de las obras estaban previstas a finales del verano pasado, éstas no se iniciaron hasta el pasado mes de enero ante la tardanza de los trámites administrativos de un proyecto que ha supuesto una inversión de unos 10 millones de pesetas.

Por otra parte, hoy también comienzan las fiestas patronales en honor a la Virgen del Carmen, con una solemne misa en la parroquia a las 20 horas en la que participará la Banda de Música Municipal. Una hora más tarde llegará el momento de inaugurar de forma oficial la plaza del Carmen, acto que coincidirá en esta ocasión con el alumbrado artístico y el inicio del pasacalles hasta el recinto ferial.

La velada de hoy se espera muy concurrida ya que se llevará a cabo la presentación de una pintura de la Virgen del Carmen, que ha donado el conocido artista, Manuel Díaz Mena. Esta obra, a partir de esta edición, presidirá el escenario de la caseta oficial cada año. La noche también deparará algunas actuaciones, como la gala de la artista local Paqui Díaz. Mientras, y hasta el domingo 15 de julio, se celebra a las 20 horas la tradicional misa y novena en la parroquia.

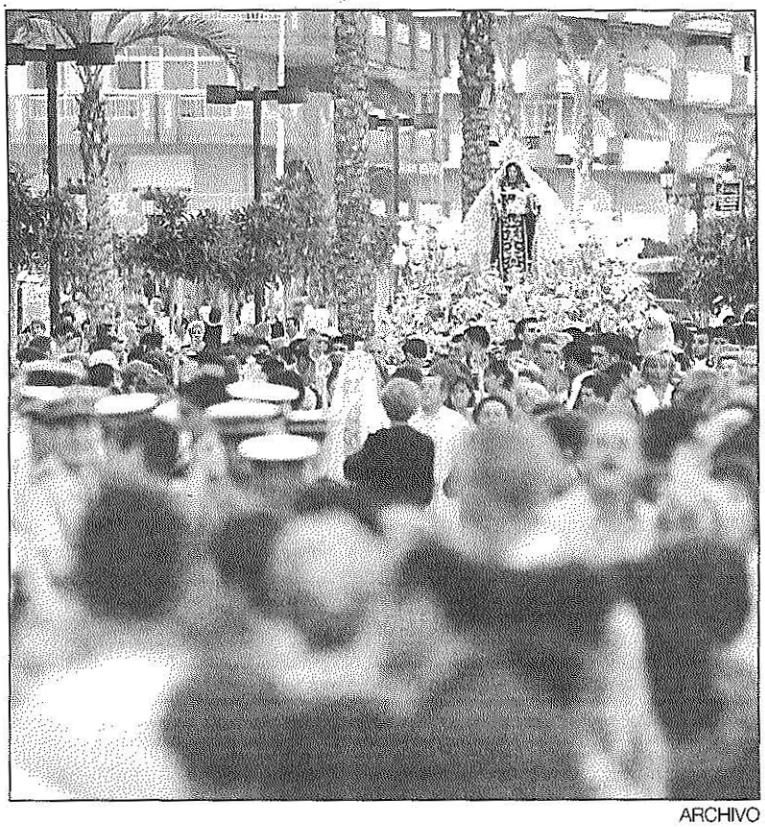

ARCHIVO

La feria del Carmen de Los Boliches en una edición anterior

'Veladilla' del Carmen en Benalmádena

Las principales novedades que presenta este año la festividad de la Virgen del Carmen en Benalmádena son una mayor apuesta por las actividades deportivas –tres certámenes se celebrarán a lo largo de la semana: la II Travesía a nado playa Malapesquera-Puerto Deportivo, el I Torneo de Voley Playa Veladilla del Carmen y la I Regata de Cruceros Virgen del Carmen– y la potenciación del Puerto Deportivo como enclave de la procesión.

El municipio comienza hoy los preparativos previos de la festividad con la segunda misa del Triduo en honor a la Virgen. Multitud de actos se sucederán a lo largo de la semana, haciéndose especial hincapié en el aspecto religioso y festivo de la celebración. Pandas de verdiales y orquestas musicales amenizarán los días de fiesta. Los niños contarán con cinco atracciones. -A.P.