LAURA GUERRERO FUENGIROLA

Más de dos meses después de que se aprobara en Comisión de Gobierno el concurso público para la adjudicación de las obras de remodelación de la bolichera plaza del Carmen el pasado 4 de agosto, ninguna empresa ha presentado oferta alguna en el registro municipal. Al quedar el concurso desierto, la Concejalía de Infraestructuras procederá a entablar contactos con algunas empresas y las obras serán adjudicadas de forma directa. Después de que el viernes expirara el plazo de presentación de las ofertas, no hay constancia de que el Ayuntamiento haya realizado gestiones con ninguna firma en particular.

Los vecinos de Los Boliches tendrán que esperar más para asistir al comienzo de unas obras que, aunque con un relativo bajo coste (unos 10 millones de pesetas) y un corto período de ejecución (cuatro meses), parecen estar perseguidas por el 'mal fario', primero por los sucesivos retrasos en la publicación del concurso, y ahora por el poco interés que demuestra la ejecución de los trabajos para las empresas constructoras.

El proyecto, una demanda recurrente de los vecinos del antiguo barrio de pescadores, será financiado en parte por el Ayuntamiento, Junta de Andalucía, Diputación Provincial y Mancomunidad de Municipios de la Costa del Sol Occidental.

El modelo de la plaza del Carmen, diseñado por el arquitecto Ismael Mérida, pasa por modernizar el espacio, abriéndolo estéticamente a la avenida y proporcionando mayor realce visual a la iglesia del Carmen.

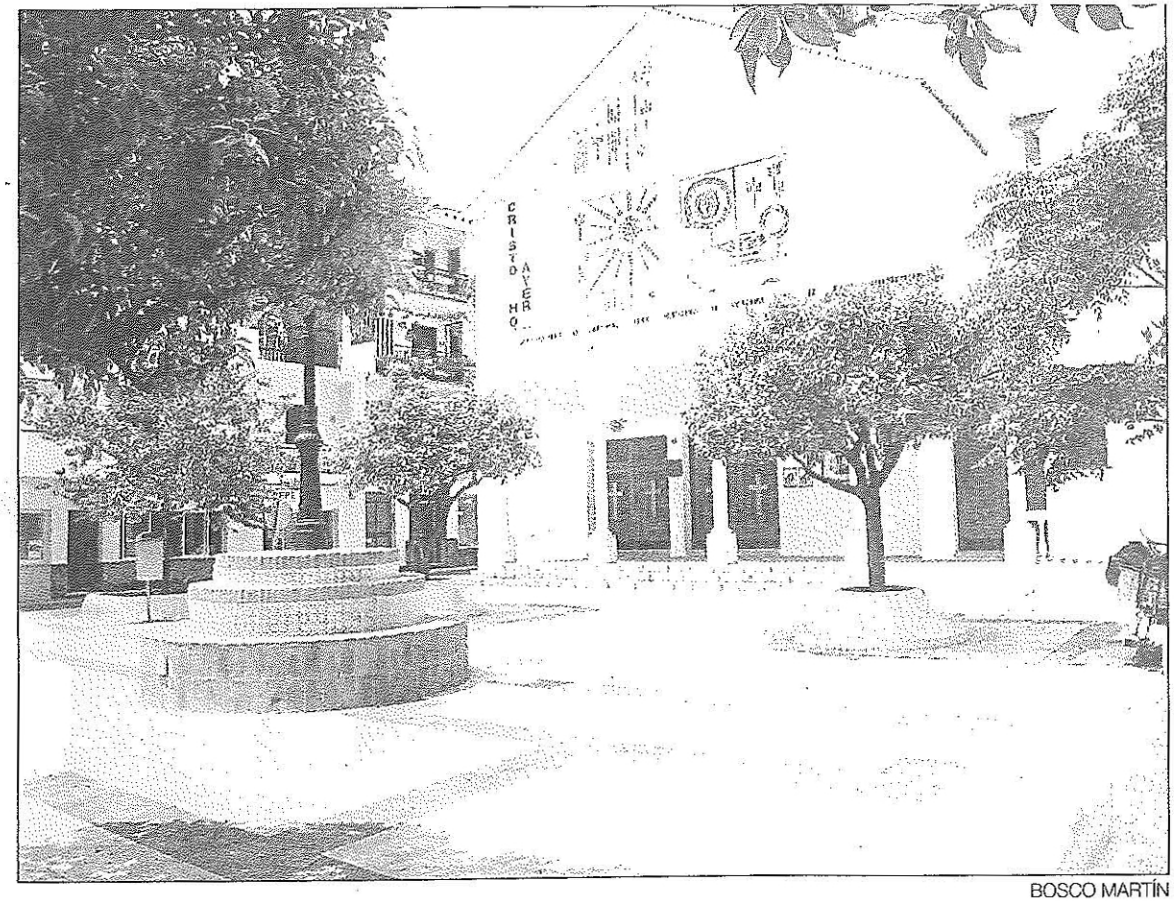

BOSCO MARTÍN

Vista de la plaza donde se llevarán a cabo las reformas

En el proyecto se contempla una primera franja exterior de acerado que se realizará con los mismos materiales con los que se ha remodelado el resto del acerado de la avenida. Una segunda franja se llevará a cabo con un tipo de material denominado travertino y la zona central contará con una fuente de cuatro surtidores.

El proyecto también incluye la instalación de nuevo mobiliario urbano. Entre el material que se va a instalar se encuentran bancos y farolas, además de la plantación de varios árboles. También se van a reubicar los quioscos existentes en la plaza al objeto de dar mayor realce a la plaza.

El inicio de las obras de remodelación integral de la plaza del Carmen ya se había anunciado en otras ocasiones, sin embargo la fecha de publicación del concurso no se produjo hasta el pasado 4 de agosto, aunque el proyecto fue presentado a los vecinos durante el pasado mes de abril del año en curso.

El Organismo Autónomo Local para la Promoción y el Desarrollo (OAL) ha ofertado tres cursos de formación de cocina, auxiliar de geriatría y jardinería. Todavía quedan plazas disponibles para los tres seminarios y los interesados podrán formalizar sus inscripciones en la sede del OAL, ubicada en la Tenencia de Alcaldía de Los Boliches.

El curso de cocina, comienza el día 20 del próximo mes y está destinado preferentemente a desempleados de la localidad con menos de 30 años. Los participantes recibirán un total de 920 horas de clase y el seminario tendrá una duración de 10 meses en horario de 9 a 14 horas. El lugar elegido para su desarrollo será previsiblemente el aula de cocina de la Casa de la Juventud, ubicada en la segunda planta del mercado del Boquetillo.

El curso de enfermería geriátrica será impartido en la residencia de ancianos Montemar. Contará con un horario lectivo de 300 horas, de 9 de la mañana a 2 de la tarde. Estas enseñanzas están dirigidas a mujeres desempleadas de la localidad y la fecha de comienzo de las clases aún no se ha determinado.

Por último, los interesados en aprender jardinería recibirán sus clases en la sede del OAL, en la calle Alberto Morgenstein, en horario de 9 a 14 horas. El curso se compone de 400 horas lectivas repartidas en cuatro meses y, en este caso, tampoco se ha determinado la fecha de